

# Formation Continue 2019 - 2020

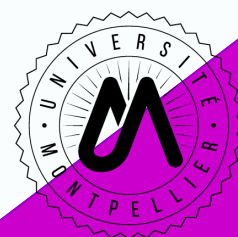

Faculté d'Odontologie de Montpellier

[www.odontologie.edu.montpellier.fr](http://www.odontologie.edu.montpellier.fr)



# SOMMAIRE



3 - 5 *Diplôme Universitaire (DU, DIU)*

6 - 7 *Certificat de Formation*

8 *Certificat d'Etudes Supérieures (CES)*

9 *Attestations*

10 *Lieux et accès à la Faculté d'Odontologie*

11 *Bulletin d'inscription*



# Diplômes d'Université (DU, DUI)

## Conception et Fabrication Assistées par Ordinateur (DU)

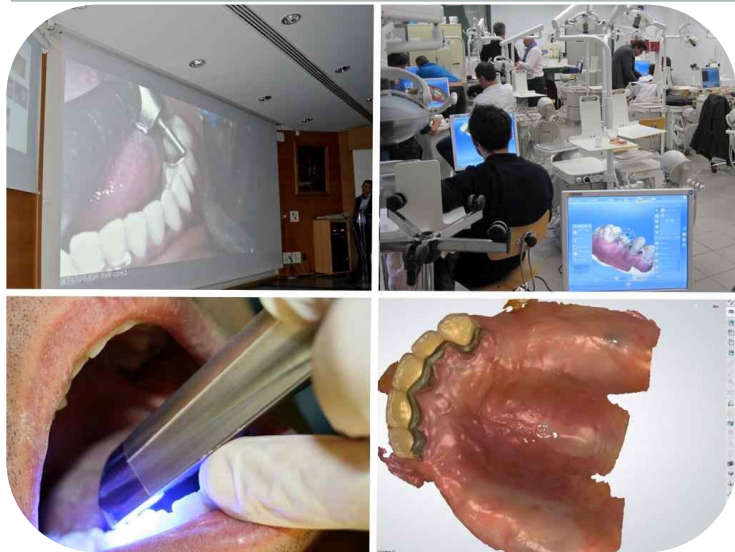

Initiation à la CFAO et aux nouvelles préparations pour DAO, empreintes optiques, choix des matériaux, relations avec les laboratoires et retransmission.

**Responsables** Pr Michel Fages  
Dr Jean-Cédric Durand

**Durée** 1 an, 6 séquences de 2 jours de formation  
(Accueil max 18)

**Tarif** 3 000,00 €

## Implantologie Clinique (DU)

Etablir et mettre en œuvre un plan de traitement global en implantologie dentaire, grâce à des connaissances fondamentales et cliniques en matière de parodontologie, chirurgie et réhabilitation orale prothétique. (En fin de 1<sup>ère</sup> année des épreuves écrites, seul **les 6 meilleurs candidats** "par mention" seront retenus pour poursuivre leur 2<sup>ème</sup> et 3<sup>ème</sup> année).

Deux mentions au choix:

- Parodontie et Implantodontie Clinique
- Chirurgie et Réhabilitation Orale

**Responsables** Pr Jacques-Henri Torrès  
Dr Philippe Bousquet

**Durée** 3 ans (Accueil max 25 en 1<sup>ère</sup> année)

**Tarif** 2 200,00 €

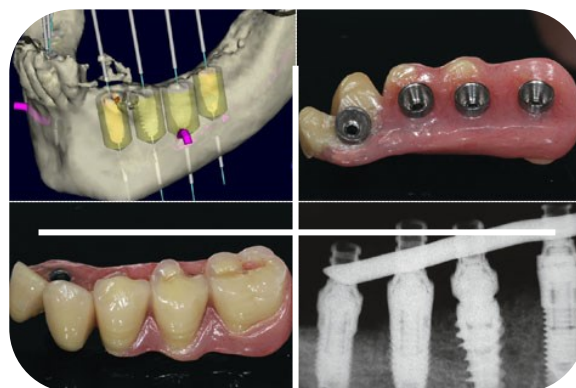

## Hypnose Dentaire Clinique et Thérapeutique (DU)

Utiliser l'hypnose et le langage hypnotique dans le cadre des soins dentaires, induire une transe hypnotique, gérer les douleurs, les peurs, le stress, améliorer la communication avec les patients...

**Responsable** Pr Sylvie Montal

**Durée** 1 an, 5 modules de 2 jours de formation  
(vendredi et samedi)  
(Accueil max 20)

**Tarif** 2 400,00 €



Responsable du DU : Pr Sylvie Montal

### Prochaines sessions 2019 - 2020:

- 1<sup>er</sup> module : 04/10 et 05/10 2019
- 2<sup>ème</sup> module : 22/11 et 23/11 2019
- 3<sup>ème</sup> module : 24/01 et 25/01 2020
- 4<sup>ème</sup> module : 28/02 et 29/02 2020
- 5<sup>ème</sup> module : 05/06 et 06/06 2020



### Responsables scientifiques



Dr M-L Gard-Bobo



Dr Zeidan

### Site Web:

[www.odontologie.edu.umontpellier.fr/formation-continue/du-dhypnose-dentaire/](http://www.odontologie.edu.umontpellier.fr/formation-continue/du-dhypnose-dentaire/)

[Pré-inscription pour 2019/ 2020 ouverte](#)

# Diplômes d'Université (DU, DUI)

## Odontologie Restauratrice et Esthétique (DU)



Développer les techniques et protocoles de la dentisterie adhésive, restauratrice et esthétique. Comprendre et optimiser les relations dentistes/prothésistes. Maîtriser les différents matériaux esthétiques.

Trois sites de formation:

- Montpellier
- Réunion
- Caraïbes

**Responsable** Dr Bruno Pelissier

**Durée** 2 ans

**Tarif** Montpellier : 1 900,00 €  
Réunion : 1 800,00 €  
Caraïbes : 1 800,00

(Accueil max 28)



**Responsable du DU :**  
**Dr B. Pelissier**

## Injection d'acide hyaluronique à des fins thérapeutiques en Odontologie



Réaliser des injections d'acide hyaluronique à visée thérapeutique dans les conditions respectant la législation et selon les données acquises de la science.

**Responsables** Pr Frédéric Cuisinier  
Dr Pierre-Yves Collart Dutilleul  
Dr Marie-Alix Fauroux

**Durée** 1 an

**Tarif** 1 800,00 €  
(Accueil max 20)



**Responsable du DU :**  
**Pr F. Cuisinier**

## Odontologie Pédiatrique Clinique et Sédations (DIU)

**Objectif:** DIU qui s'effectue en collaboration avec les Facultés d'Odontologie de Toulouse et Bordeaux (Diplôme inter universitaire)

Donner au praticien une formation spécialisée de l'exercice de l'Odontologie Pédiatrique. Approfondir, en les diversifiant, les connaissances acquises lors de la formation initiale.

Participer à des consultations pluridisciplinaires adaptées à certaines pathologies particulières infantiles. Permettre au chirurgien-dentiste d'acquérir une compétence dans le domaine des sédations en particulier l'utilisation du MEOPA et la pratique des soins sous Anesthésie Générale. (6 par université)

**Responsable** Pr Marie-Christine Goldsmith

**Durée** 1 an

**Tarif** 1 500,00 €

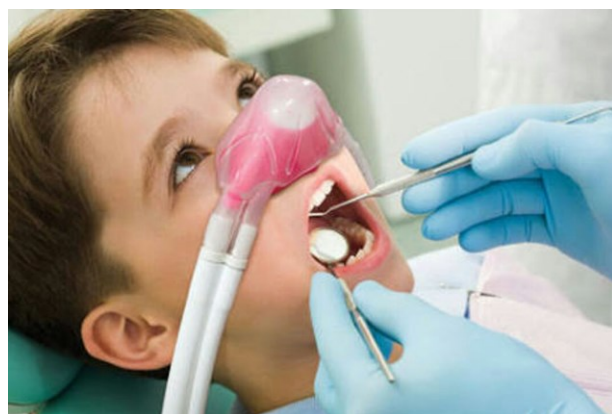

Plus d'information sur les DU sur [www.odontologie.edu.umontpellier.fr/rubrique](http://www.odontologie.edu.umontpellier.fr/rubrique) « Formation permanente »

# Diplômes d'Université (DU, DUI)

## Odontologie Légale (DU) 1<sup>ère</sup> Année (Suspendu pour 2019 - 2020)

Maîtrise réactualisée des normes et protocoles de la profession de chirurgien-dentiste de façon à les appliquer dans sa pratique quotidienne en conformité de l'évolution juridique et déontologique. Mise en place d'une politique de gestion des risques professionnels et d'auto évaluation du cabinet dans le but d'assurer la qualité, sécurité des soins : Initiation au droit et aux différentes expertises.

Capacité à réaliser une identification odontologique.

Responsable **Dr Claudie Perrin**

Co-Responsable **Dr Marie-Alix Fauroux**

(Accueil max 16)

Durée 1 an

Tarif **800,00 €**



## Evaluation du dommage corporel appliqué à l'Odontologie (DU) 2<sup>ème</sup> année

### Pré requis DUOL Odontologie Légale

Acquisition des règles juridiques des statuts, fonctions et responsabilités des experts. Détermination des critères d'imputabilité du dommage corporel et évaluation des différents préjudices appliqués à l'odontologie.

Actualisation des règles procédurales des différentes expertises. Capacité à réaliser des expertises.

Responsable **Dr Claudie Perrin**

Co-Responsable **Dr Marie-Alix Fauroux**

(Accueil max 16)

Durée 1 an

Tarif **800,00 €**



Plus d'information sur les DU sur [www.odontologie.edu.umontpellier.fr/rubrique](http://www.odontologie.edu.umontpellier.fr/rubrique) « Formation permanente »

# Certificat de Formation à la Chirurgie dentaire lasers assistée

Sous la direction de Gérard REY et Gianluigi CACCIANIGA



L'expérience de **15 enseignants** pour un enseignement complet et précis

**Avec:** G. Bouvier-Berthet - M. Costesseque - J.P. Dumouchel - R. Fromental - J.L. Girard  
M. Keck - I. Krejci - T. Maleca - S. Namour - I. Pradier Planeix - P. L. Planeix - R. Rasca - L. Veche

(Présence cours et Travaux Pratiques obligatoires)

*Un certificat de formation sera remis après validation des 3 contrôles des connaissances*

## Comprenant :

- Polycop de synthèse des cours
- Cours Théoriques
  - Diaporamas et Vidéos
- Travaux pratiques sur lasers
- Films d'Applications Cliniques
- Contrôle des connaissances et remise des diplômes

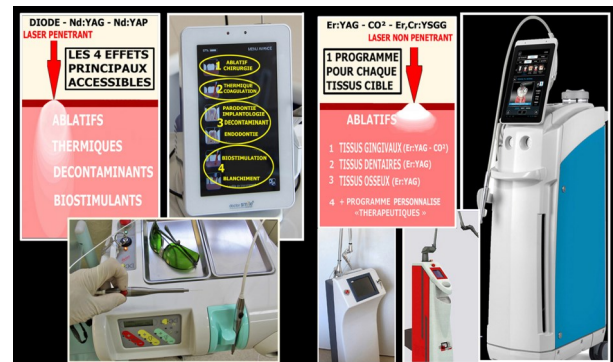

**Renseignements :** [dr.gerardrey@sfr.fr](mailto:dr.gerardrey@sfr.fr)

**Inscriptions :** [odonto-formation-permanente@umontpellier.fr](mailto:odonto-formation-permanente@umontpellier.fr)

**Durée une année : 3 séminaires complets**

**du jeudi 8h30 au samedi 12h30 + 3 contrôles des connaissances**

Praticiens ..... 2 400 €

Jeunes Diplômés (moins de 2 ans) ..... 1 900 €

Joindre un chèque du montant total à l'ordre de **I.N.T.I**  
(les chèques ne seront remis à l'encaissement qu'à la rentrée universitaire)  
à retourner à l'adresse de la Faculté ci-dessus, à l'attention de Mme Pepino  
(**encaissement 1 mois avant les cours**)



Plus d'information sur les DU sur [www.odontologie.edu.umontpellier.fr/rubrique](http://www.odontologie.edu.umontpellier.fr/rubrique) « Formation permanente »

## Séminaire A Jeudi 14, Vendredi 15 et Samedi 16 Novembre 2019

### Maitrise des lasers médicaux - omnipratique clinique

- Jeudi** : - La physique des lasers – Réalités scientifiques  
**8h30 - 18h00** - Généralités sur les effets cliniques et les règles de sécurité  
- Présentation des différents lasers médicaux utilisés en chirurgie dentaire avec leurs indications privilégiées
- Vendredi** : - Travaux pratiques pour maîtriser les différents lasers  
**8h30 - 18h00** - Omnipratique dentaire et comparatif d'utilisation des lasers CO2 - Er :YAG - Er, Cr :YSGG - Nd :YAP - Nd :YAG - diodes mono et tri longueurs d'onde
- Samedi** : - Protocoles de traitements endodontiques et chirurgicaux avec l'assistance des lasers Diodes et Er : YAG  
**8h30 - 12h30** - La chirurgie quotidienne en cabinet d'omnipratique  
- Contrôle des connaissances (10 QCM) et corrections



## Séminaire B Jeudi 16, Vendredi 17 et Samedi 18 Janvier 2020

### Application des effets décontaminant et biostimulants : Parodontie – Endodontie – Péri Implantite - Orthodontie

- Jeudi** : - Notions de bactériologie bucco-dentaire  
**8h30 - 18h00** - Les traitements parodontaux lasers assistés : Diagnostic  
- Plan de traitement - Protocole général et résultats cliniques  
- Les avancées scientifiques et la photostimulation en Orthodontie
- Vendredi** : - Particularités des traitements endodontiques avec les lasers de forte puissance de crête : Nd YAP - Nd YAG  
**8h30 - 18h00** - Prévention et recherches en dentisterie conservatrice et esthétique (Univ. Genève)  
- Travaux pratiques sur les réglages et les protocoles d'application clinique en Endodontie, Parodontie et Chirurgie  
- La biostimulation des tissus gingivaux et osseux - Recherches et résultats
- Samedi** : - Intégration des techniques lasers assistées en exercice libéral  
**8h30 - 12h30** - Le traitement lasers assisté, efficace et simple, des Péri implantites  
- Contrôle des connaissances (10 QCM) et corrections

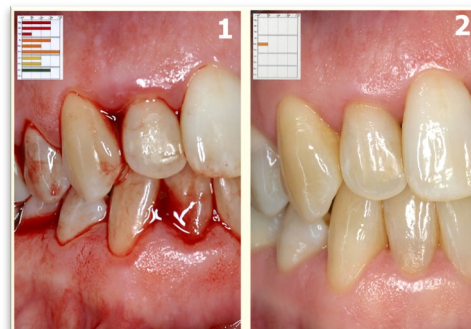

## Séminaire C Jeudi 12, Vendredi 13 et Samedi 14 Mars 2020

### Pathologies - Chirurgie - ROG et Implantologie

- Jeudi** : - Le protocole de traitement chirurgical lasers assisté et le choix des longueurs d'onde adaptées à la stomatologie et à l'implantologie  
**8h30 - 18h00** - Gestion globale des cas complexes depuis l'extraction et le comblement alvéolaire jusqu'à la prothèse  
- Incidence de la photostimulation sur l'activité musculaire
- Vendredi** : - Les reconstructions osseuses crestales et endo-sinusiennes  
**8h30 - 18h00** - Traitement lasers assisté des pathologies aux lasers Diodes et Er YAG (Université de Bari)  
- Evolution des concepts chirurgicaux et esthétiques en pratique libérale lasers assistée  
- Intérêt particulier du laser CO2 en Implantologie moderne
- Samedi** : - L'apport de l'effet thermique des lasers en Chirurgie Orale  
**8h30 - 12h30** (Université de Liège)  
- Contrôle des connaissances (10 QCM) et corrections  
- Remise des Certificats de formation

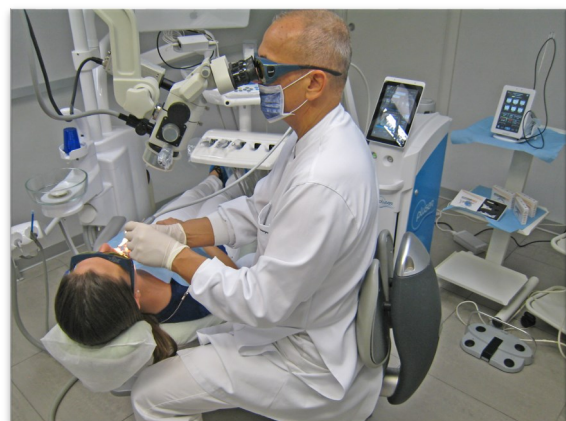

# Certificats d'Études Supérieures (CES)



## Biologie Orale

Deux mentions au choix :

- Approfondissement en sciences biomédicales Fondamentales (**suspendu**)
- Approfondissement en sciences cliniques

Pathologie de la cavité orale d'origine génétique, développementale et infectieuse, ingénierie tissulaire

Responsables **Dr Pierre-Yves Collart Dutilleul**

## Parodontologie



Unités d'Enseignements :

- UE1 : Anatomie et pathologies des tissus parodontaux
- UE2 : Thérapeutiques parodontales
- UE3 : Thérapeutiques parodontales combinées

Bactériologie des maladies parodontales, interrelation avec les maladies systémiques, relations endo parodontales, approches thérapeutiques,...

Durée : 1 an - 16 crédits ECTS

Responsables **Dr Valérie Orti**

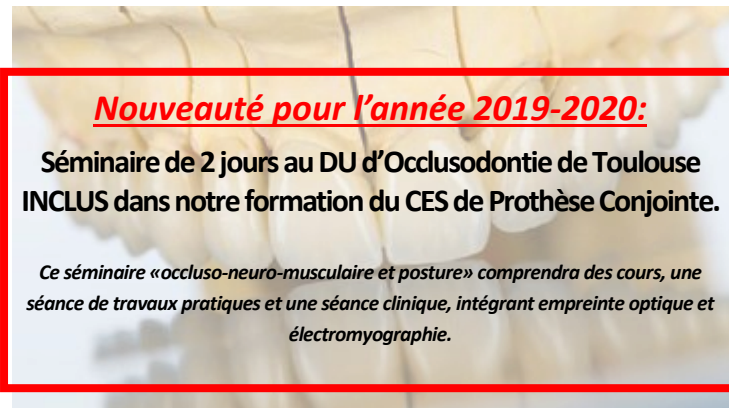

## Nouveauté pour l'année 2019-2020:

Séminaire de 2 jours au DU d'Occlusodontie de Toulouse **INCLUS** dans notre formation du CES de Prothèse Conjointe.

*Ce séminaire «occluso-neuro-musculaire et posture» comprendra des cours, une séance de travaux pratiques et une séance clinique, intégrant empreinte optique et électromyographie.*

## Odontologie Prothétique

Deux mentions au choix :

- Prothèse conjointe
- Prothèse maxillo-faciale

Mouvements mandibulaires, biomécanique des bridges, empreintes physico-chimiques et optiques, restauration prothétique, esthétique, reconstitutions corono-radicaux, prothèses provisoires...

Responsable **Dr Delphine Carayon**  
**Dr Bruno Picart**

## Biomatériaux en Odontologie

Deux mentions au choix :

- Choix et mise en œuvre clinique
- Caractérisation et évaluation

Impératifs, structure, dégradation, biomatériaux implantables, comportements et caractérisation des biomatériaux, biomatériaux odontologiques...

Responsables **Pr Frédéric Cuisinier**  
**Dr Pierre-Yves Collart-Dutilleul**

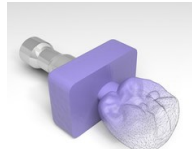

Plus d'information sur les DU sur [www.odontologie.edu.umontpellier.fr/rubrique](http://www.odontologie.edu.umontpellier.fr/rubrique) « Formation permanente »



# Attestations

## Attestation de formation aux gestes et soins d'urgences (AFGSU)



Dates : 17 et 18 octobre 2019  
19 et 20 décembre 2019

Responsable : **Dr Blaise Debien**

La formation AFGSU permet aux praticiens chirurgiens-dentistes de se former aux gestes et soins d'urgence dans le cadre du cabinet dentaire et de l'exercice quotidien. Des enseignements théoriques avec des mises en situations pratiques seront délivrés par des équipes de formateurs agréés du Collège régional des urgences du Languedoc-Roussillon (COLRU) sur deux journées de formation, au sein de la faculté de chirurgie dentaire et du centre de soins dentaires.

Objectif de cette formation : acquérir les gestes relatifs à la gestion des urgences vitales et des situations d'urgences du cabinet dentaire, à l'aide de simulateurs et dans le cadre du fauteuil dentaire.

Tarif : 690 € (praticien)



## Mélange équimolaire oxygène/protoxyde d'azote (MEOPA)



Dates : 08 et 09 octobre 2019  
25 et 26 février 2020  
07 et 08 avril 2020

Responsables : **Pr Marie-Christine Goldsmith**  
**Dr Estelle Moulis**

### Attestation MEOPA

**Agréée par le Conseil National de l'Ordre des Chirurgiens-Dentistes**

**Prise en charge possible de l'inscription par l'URPS\* pour des praticiens Région Occitanie**

**Physiologie de la douleur** Dr C. Ricard Médecin Anesthésiste

**Mode d'action, indications, contre-indications** Dr E. Moulis

**Aspect médico-légal** Pr MC. Goldsmith

**Communication et MEOPA** Dr G. Dominicci

**Sédation chez l'adulte** Dr F. Kolb

**Présentation du matériel et Travaux Pratiques**

Dr O. Chabadel

**Formation aux gestes de premiers secours** Dr O. Cantagrill

Tarif : 1 150 €

Durée : 2 jours



\* Adresse URPS : 285 Rue Alfred Nobel 34000 Montpellier

Plus d'information sur les DU sur [www.odontologie.edu.umontpellier.fr/rubrique](http://www.odontologie.edu.umontpellier.fr/rubrique) « Formation permanente »

# Lieux et accès à la Faculté d'Odontologie



**TRAMWAY : Ligne 1, arrêt Hauts de Massane**

**BUS : Ligne 15, arrêt Hauts de Massane**

Plus d'information sur les DU sur [www.odontologie.edu.umontpellier.fr/rubrique](http://www.odontologie.edu.umontpellier.fr/rubrique) « Formation permanente »

# Bulletin d'inscription

Nom : .....

Prénom : .....

Adresse postale : .....

.....

E-Mail : .....

Téléphone : .....

## Je souhaite m'inscrire à :

Le bulletin doit être dûment complété et accompagné de votre règlement par chèque (un chèque par formation).

- Certificat de formation à la chirurgie dentaire lasers assistée  
(chèque libellé à l'ordre de l'I.N.T.I / encaissement 1 mois avant les cours)

-----

- Diplôme Universitaire (indiquez l'intitulé du DU)\*:  
(Chèque libellé à l'ordre de « Agent Comptable Université de Montpellier »)

.....

- Certificat d'études supérieures (indiquez l'intitulé du CES)\* :  
(Chèque libellé à l'ordre de « Agent Comptable Université de Montpellier »)

.....

- Attestation (entourez l'attestation qui vous intéresse) : AFGSU – MEOPA  
(Chèque libellé à l'ordre de « Agent Comptable Université de Montpellier »)

Date souhaitée : .....

## Bulletin à retourner à :

Faculté d'Odontologie - Formation permanente  
545, av Pr Jean-Louis Viala  
34193 Montpellier cedex 5



## Une offre de formation à visée Clinique

La Faculté d'Odontologie de Montpellier vous accompagne dans l'évolution de vos pratiques professionnelles en vous proposant une large gamme de formations accessibles dans le cadre de la formation continue: Diplômes d'Université, attestations MEOPA et AFGSU, Certificats d'études supérieures, colloques...

Ces formations, souvent pluridisciplinaires, s'appuient sur les compétences d'enseignants de renom et sur une recherche de pointe. Elles sont conçues pour répondre à des besoins médicaux avérés et les compétences acquises sont immédiatement applicables en cabinet.

## Renseignements, inscriptions, plan d'accès

[odonto-formation-permanente@umontpellier.fr](mailto:odonto-formation-permanente@umontpellier.fr)

[www.odontologie.edu.umontpellier.fr](http://www.odontologie.edu.umontpellier.fr) rubrique « formation permanente »

Bulletin d'inscription papier: voir au dos

Brochure réalisée par la Faculté d'Odontologie de Montpellier - Septembre 2020

Conception : Ingrid Kappler

Maquette : Ingrid Kappler

Photos : Faculté d'Odontologie de Montpellier



### Faculté d'Odontologie

545, avenue du prof J.L Viala  
34193 Montpellier Cedex 5

Contact : [odonto-formation-permanente@umontpellier.fr](mailto:odonto-formation-permanente@umontpellier.fr)

