

Formation Continue 2019 - 2020

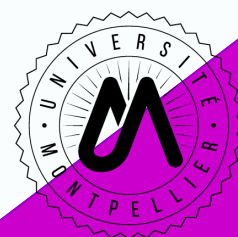

Faculté d'Odontologie de Montpellier

www.odontologie.edu.montpellier.fr



SOMMAIRE



3 - 5 *Diplôme Universitaire (DU, DIU)*

6 - 7 *Certificat de Formation*

8 *Certificat d'Etudes Supérieures (CES)*

9 *Attestations*

10 *Lieux et accès à la Faculté d'Odontologie*

11 *Bulletin d'inscription*



Diplômes d'Université (DU, DUI)

Conception et Fabrication Assistées par Ordinateur (DU)

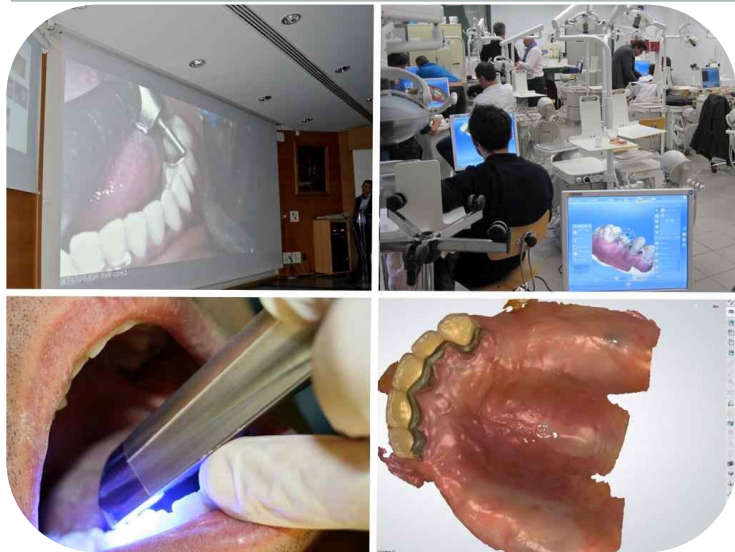

Initiation à la CFAO et aux nouvelles préparations pour DAO, empreintes optiques, choix des matériaux, relations avec les laboratoires et retransmission.

Responsables Pr Michel Fages
Dr Jean-Cédric Durand

Durée 1 an, 6 séquences de 2 jours de formation
(Accueil max 18)

Tarif 3 000,00 €

Implantologie Clinique (DU)

Etablir et mettre en œuvre un plan de traitement global en implantologie dentaire, grâce à des connaissances fondamentales et cliniques en matière de parodontologie, chirurgie et réhabilitation orale prothétique. (En fin de 1^{ère} année des épreuves écrites, seul **les 6 meilleurs candidats** "par mention" seront retenus pour poursuivre leur 2^{ème} et 3^{ème} année).

Deux mentions au choix:

- Parodontie et Implantodontie Clinique
- Chirurgie et Réhabilitation Orale

Responsables Pr Jacques-Henri Torrès
Dr Philippe Bousquet

Durée 3 ans (Accueil max 25 en 1^{ère} année)

Tarif 2 200,00 €

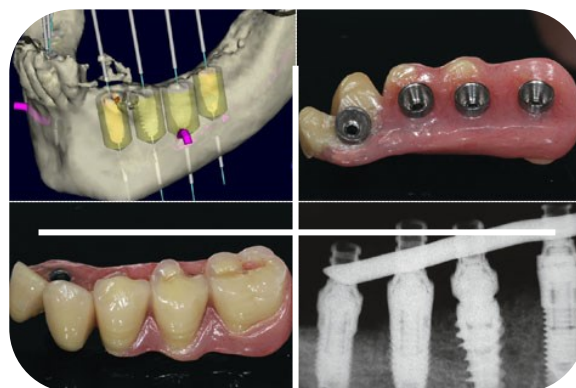

Hypnose Dentaire Clinique et Thérapeutique (DU)

Utiliser l'hypnose et le langage hypnotique dans le cadre des soins dentaires, induire une transe hypnotique, gérer les douleurs, les peurs, le stress, améliorer la communication avec les patients...

Responsable Pr Sylvie Montal

Durée 1 an, 5 modules de 2 jours de formation
(vendredi et samedi)
(Accueil max 20)

Tarif 2 400,00 €



Responsable du DU : Pr Sylvie Montal

Prochaines sessions 2019 - 2020:

- 1^{er} module : 04/10 et 05/10 2019
- 2^{ème} module : 22/11 et 23/11 2019
- 3^{ème} module : 24/01 et 25/01 2020
- 4^{ème} module : 28/02 et 29/02 2020
- 5^{ème} module : 05/06 et 06/06 2020



Responsables scientifiques



Dr M-L Gard-Bobo



Dr Zeidan

Site Web:

www.odontologie.edu.umontpellier.fr/formation-continue/du-dhypnose-dentaire/

[Pré-inscription pour 2019/ 2020 ouverte](#)

Diplômes d'Université (DU, DUI)

Odontologie Restauratrice et Esthétique (DU)



Développer les techniques et protocoles de la dentisterie adhésive, restauratrice et esthétique. Comprendre et optimiser les relations dentistes/prothésistes. Maîtriser les différents matériaux esthétiques.

Trois sites de formation:

- Montpellier
- Réunion
- Caraïbes

Responsable Dr Bruno Pelissier

Durée 2 ans

Tarif Montpellier : 1 900,00 €
Réunion : 1 800,00 €
Caraïbes : 1 800,00

(Accueil max 28)



Responsable du DU :
Dr B. Pelissier

Injection d'acide hyaluronique à des fins thérapeutiques en Odontologie



Réaliser des injections d'acide hyaluronique à visée thérapeutique dans les conditions respectant la législation et selon les données acquises de la science.

Responsables Pr Frédéric Cuisinier
Dr Pierre-Yves Collart Dutilleul
Dr Marie-Alix Fauroux

Durée 1 an

Tarif 1 800,00 €
(Accueil max 20)



Responsable du DU :
Pr F. Cuisinier

Odontologie Pédiatrique Clinique et Sédations (DIU)

Objectif: DIU qui s'effectue en collaboration avec les Facultés d'Odontologie de Toulouse et Bordeaux (Diplôme inter universitaire)

Donner au praticien une formation spécialisée de l'exercice de l'Odontologie Pédiatrique. Approfondir, en les diversifiant, les connaissances acquises lors de la formation initiale.

Participer à des consultations pluridisciplinaires adaptées à certaines pathologies particulières infantiles. Permettre au chirurgien-dentiste d'acquérir une compétence dans le domaine des sédations en particulier l'utilisation du MEOPA et la pratique des soins sous Anesthésie Générale. (6 par université)

Responsable Pr Marie-Christine Goldsmith

Durée 1 an

Tarif 1 500,00 €



Plus d'information sur les DU sur www.odontologie.edu.umontpellier.fr/rubrique « Formation permanente »

Diplômes d'Université (DU, DUI)

Odontologie Légale (DU) 1^{ère} Année
(Suspendu pour 2019 - 2020)

OUVERTURE 2019-2020

DU Odontologie Médico-Légale et Enjeux de Sociétés

L'évolution générale de la profession de Docteur en Chirurgie Dentaire a non seulement élargi ses champs d'activités mais nécessite des connaissances sans cesse réactualisées et adaptées dans un contexte juridique, déontologique et éthique lui-même de plus en plus réglementé. Les objectifs de ce DU sont d'apporter aux praticiens les bases nécessaires à l'acquisition d'une formation conduisant d'une part, à mieux appréhender le contexte et les principes déontologique et éthique conduisant à réaliser une identification en odontologie, et, d'autre part, à dispenser les bases nécessaires à la prise en charge de populations à besoins spécifiques populations auxquelles le praticien est de plus en plus confronté (militaires maltraitance, handicap).

Compétences acquises au terme de la formation :

Appréhender et recevoir les règles administratives et juridiques en matière d'identification en odontologie légale.
Reconnaitre les signes de la maltraitance et de la violence dans le cadre de l'exercice libéral. Avoir une réponse adaptée.
Appréhender les spécificités de la pratique de l'odontologie dans le cadre du Service de Santé des Armées.

Responsable Pr Dominique Deville de Périère

Co-Responsable Pr Jean Valcarcel

Durée 1 an

Tarif 900,00 € (Accueil max 15)

Evaluation du dommage corporel appliqué à l'Odontologie (DU) 2^{ème} année

Pré requis DUOL Odontologie Légale

Acquisition des règles juridiques des statuts, fonctions et responsabilités des experts. Détermination des critères d'imputabilité du dommage corporel et évaluation des différents préjudices appliqués à l'odontologie.

Actualisation des règles procédurales des différentes expertises. Capacité à réaliser des expertises.

Responsable Dr Claudie Perrin

Co-Responsable Dr Marie-Alix Fauroux

(Accueil max 16)

Durée 1 an

Tarif 800,00 €



Plus d'information sur les DU sur www.odontologie.edu.umontpellier.fr/rubrique « Formation permanente »

Certificat de Formation à la Chirurgie dentaire lasers assistée

Sous la direction de Gérard REY et Gianluigi CACCIANIGA



L'expérience de **15 enseignants** pour un enseignement complet et précis

Avec: G. Bouvier-Berthet - M. Costesseque - J.P. Dumouchel - R. Fromental - J.L. Girard
M. Keck - I. Krejci - T. Maleca - S. Namour - I. Pradier Planeix - P. L. Planeix - R. Rasca - L. Veche

(Présence cours et Travaux Pratiques obligatoires)

Un certificat de formation sera remis après validation des 3 contrôles des connaissances

Comprenant :

- Polycop de synthèse des cours
- Cours Théoriques
 - Diaporamas et Vidéos
- Travaux pratiques sur lasers
- Films d'Applications Cliniques
- Contrôle des connaissances et remise des diplômes

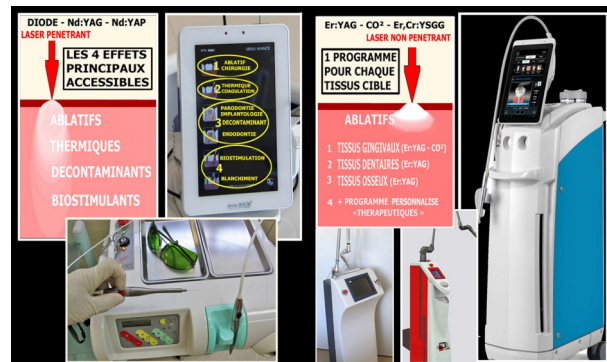

Renseignements : dr.gerardrey@sfr.fr

Inscriptions : odonto-formation-permanente@umontpellier.fr

Durée une année : 3 séminaires complets

du jeudi 8h30 au samedi 12h30 + 3 contrôles des connaissances

Praticiens 2 400 €

Jeunes Diplômés (moins de 2 ans) 1 900 €

Joindre un chèque du montant total à l'ordre de **I.N.T.I**
(les chèques ne seront remis à l'encaissement qu'à la rentrée universitaire)
à retourner à l'adresse de la Faculté ci-dessus, à l'attention de Mme Pepino
(**encaissement 1 mois avant les cours**)



Plus d'information sur les DU sur www.odontologie.edu.umontpellier.fr/rubrique « Formation permanente »

Séminaire A Jeudi 14, Vendredi 15 et Samedi 16 Novembre 2019

Maitrise des lasers médicaux - omnipratique clinique

- Jeudi** : - La physique des lasers – Réalités scientifiques
8h30 - 18h00 - Généralités sur les effets cliniques et les règles de sécurité
- Présentation des différents lasers médicaux utilisés en chirurgie dentaire avec leurs indications privilégiées
- Vendredi** : - Travaux pratiques pour maîtriser les différents lasers
8h30 - 18h00 - Omnipratique dentaire et comparatif d'utilisation des lasers CO2 - Er :YAG - Er, Cr :YSGG - Nd :YAP - Nd :YAG - diodes mono et tri longueurs d'onde
- Samedi** : - Protocoles de traitements endodontiques et chirurgicaux avec l'assistance des lasers Diodes et Er : YAG
8h30 - 12h30 - La chirurgie quotidienne en cabinet d'omnipratique
- Contrôle des connaissances (10 QCM) et corrections



Séminaire B Jeudi 16, Vendredi 17 et Samedi 18 Janvier 2020

Application des effets décontaminant et biostimulants : Parodontie – Endodontie – Péri Implantite - Orthodontie

- Jeudi** : - Notions de bactériologie bucco-dentaire
8h30 - 18h00 - Les traitements parodontaux lasers assistés : Diagnostic
- Plan de traitement - Protocole général et résultats cliniques
- Les avancées scientifiques et la photostimulation en Orthodontie
- Vendredi** : - Particularités des traitements endodontiques avec les lasers de forte puissance de crête : Nd YAP - Nd YAG
8h30 - 18h00 - Prévention et recherches en dentisterie conservatrice et esthétique (Univ. Genève)
- Travaux pratiques sur les réglages et les protocoles d'application clinique en Endodontie, Parodontie et Chirurgie
- La biostimulation des tissus gingivaux et osseux - Recherches et résultats
- Samedi** : - Intégration des techniques lasers assistées en exercice libéral
8h30 - 12h30 - Le traitement lasers assisté, efficace et simple, des Péri implantites
- Contrôle des connaissances (10 QCM) et corrections

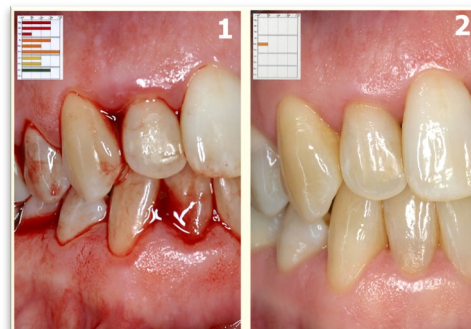

Séminaire C Jeudi 12, Vendredi 13 et Samedi 14 Mars 2020

Pathologies - Chirurgie - ROG et Implantologie

- Jeudi** : - Le protocole de traitement chirurgical lasers assisté et le choix des longueurs d'onde adaptées à la stomatologie et à l'implantologie
8h30 - 18h00 - Gestion globale des cas complexes depuis l'extraction et le comblement alvéolaire jusqu'à la prothèse
- Incidence de la photostimulation sur l'activité musculaire
- Vendredi** : - Les reconstructions osseuses crestales et endo-sinusiennes
8h30 - 18h00 - Traitement lasers assisté des pathologies aux lasers Diodes et Er YAG (Université de Bari)
- Evolution des concepts chirurgicaux et esthétiques en pratique libérale lasers assistée
- Intérêt particulier du laser CO2 en Implantologie moderne
- Samedi** : - L'apport de l'effet thermique des lasers en Chirurgie Orale
8h30 - 12h30 (Université de Liège)
- Contrôle des connaissances (10 QCM) et corrections
- Remise des Certificats de formation

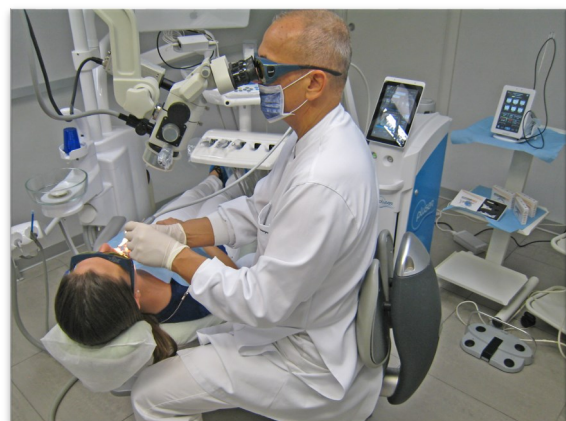

Certificats d'Études Supérieures (CES)



Biologie Orale

Deux mentions au choix :

- Approfondissement en sciences biomédicales Fondamentales (**suspendu**)
- Approfondissement en sciences cliniques

Pathologie de la cavité orale d'origine génétique, développementale et infectieuse, ingénierie tissulaire

Responsables **Dr Pierre-Yves Collart Dutilleul**

Parodontologie



Unités d'Enseignements :

- UE1 : Anatomie et pathologies des tissus parodontaux
- UE2 : Thérapeutiques parodontales
- UE3 : Thérapeutiques parodontales combinées

Bactériologie des maladies parodontales, interrelation avec les maladies systémiques, relations endo parodontales, approches thérapeutiques,...

Durée : 1 an - 16 crédits ECTS

Responsables **Dr Valérie Orti**

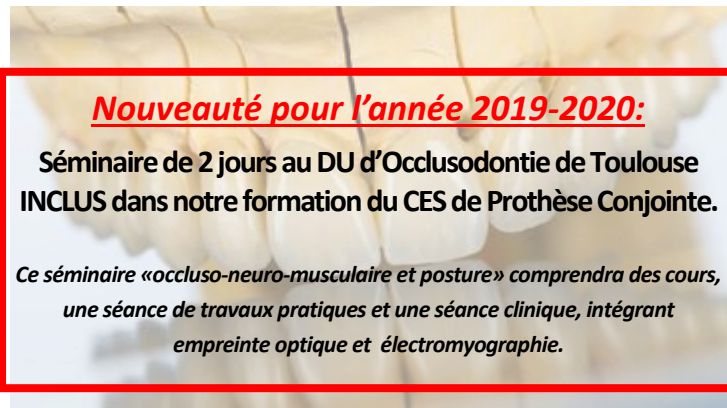

Nouveauté pour l'année 2019-2020:

Séminaire de 2 jours au DU d'Occlusodontie de Toulouse **INCLUS** dans notre formation du CES de Prothèse Conjointe.

Ce séminaire «occluso-neuro-musculaire et posture» comprendra des cours, une séance de travaux pratiques et une séance clinique, intégrant empreinte optique et électromyographie.

Odontologie Prothétique

Deux mentions au choix :

- Prothèse conjointe
- Prothèse maxillo-faciale

Mouvements mandibulaires, biomécanique des bridges, empreintes physico-chimiques et optiques, restauration prothétique, esthétique, reconstitutions corono-radicaux, prothèses provisoires...

Responsable **Dr Delphine Carayon**
Dr Bruno Picart

Biomatériaux en Odontologie

Deux mentions au choix :

- Choix et mise en œuvre clinique
- Caractérisation et évaluation

Impératifs, structure, dégradation, biomatériaux implantables, comportements et caractérisation des biomatériaux, biomatériaux odontologiques...

Responsables **Pr Frédéric Cuisinier**
Dr Pierre-Yves Collart-Dutilleul



Plus d'information sur les DU sur www.odontologie.edu.umontpellier.fr/rubrique « Formation permanente »

Attestations

Attestation de formation aux gestes et soins d'urgences (AFGSU)



Dates : 17 et 18 octobre 2019
19 et 20 décembre 2019

Responsable : **Dr Blaise Debien**

La formation AFGSU permet aux praticiens chirurgiens-dentistes de se former aux gestes et soins d'urgence dans le cadre du cabinet dentaire et de l'exercice quotidien. Des enseignements théoriques avec des mises en situations pratiques seront délivrés par des équipes de formateurs agréés du Collège régional des urgences du Languedoc-Roussillon (COLRU) sur deux journées de formation, au sein de la faculté de chirurgie dentaire et du centre de soins dentaires.

Objectif de cette formation : acquérir les gestes relatifs à la gestion des urgences vitales et des situations d'urgences du cabinet dentaire, à l'aide de simulateurs et dans le cadre du fauteuil dentaire.

Tarif : 690 € (praticien)



Mélange équimolaire oxygène/protoxyde d'azote (MEOPA)



Dates : 08 et 09 octobre 2019
25 et 26 février 2020
07 et 08 avril 2020

Responsables : **Pr Marie-Christine Goldsmith**
Dr Estelle Moulis

Attestation MEOPA

Agréée par le Conseil National de l'Ordre des Chirurgiens-Dentistes

Prise en charge possible de l'inscription par l'URPS* pour des praticiens Région Occitanie

Physiologie de la douleur Dr C. Ricard Médecin Anesthésiste

Mode d'action, indications, contre-indications Dr E. Moulis

Aspect médico-légal Pr MC. Goldsmith

Communication et MEOPA Dr G. Dominicci

Sédation chez l'adulte Dr F. Kolb

Présentation du matériel et Travaux Pratiques

Dr O. Chabadel

Formation aux gestes de premiers secours Dr O. Cantagrill

Tarif : 1 150 €

Durée : 2 jours



* Adresse URPS : 285 Rue Alfred Nobel 34000 Montpellier

Plus d'information sur les DU sur www.odontologie.edu.umontpellier.fr/rubrique « Formation permanente »

Lieux et accès à la Faculté d'Odontologie



TRAMWAY : Ligne 1, arrêt Hauts de Massane

BUS : Ligne 15, arrêt Hauts de Massane

Plus d'information sur les DU sur www.odontologie.edu.umontpellier.fr/rubrique « Formation permanente »

Bulletin d'inscription

Nom :

Prénom :

Adresse postale :

.....

E-Mail :

Téléphone :

Je souhaite m'inscrire à :

Le bulletin doit être dûment complété et accompagné de votre règlement par chèque (un chèque par formation).

- Certificat de formation à la chirurgie dentaire lasers assistée
(chèque libellé à l'ordre de l'I.N.T.I / encaissement 1 mois avant les cours)

- Diplôme Universitaire (indiquez l'intitulé du DU)*:
(Chèque libellé à l'ordre de « Agent Comptable Université de Montpellier »)

.....

- Certificat d'études supérieures (indiquez l'intitulé du CES)* :
(Chèque libellé à l'ordre de « Agent Comptable Université de Montpellier »)

.....

- Attestation (entourez l'attestation qui vous intéresse) : AFGSU – MEOPA
(Chèque libellé à l'ordre de « Agent Comptable Université de Montpellier »)

Date souhaitée :

Bulletin à retourner à :

Faculté d'Odontologie - Formation permanente
545, av Pr Jean-Louis Viala
34193 Montpellier cedex 5



Une offre de formation à visée Clinique

La Faculté d'Odontologie de Montpellier vous accompagne dans l'évolution de vos pratiques professionnelles en vous proposant une large gamme de formations accessibles dans le cadre de la formation continue: Diplômes d'Université, attestations MEOPA et AFGSU, Certificats d'études supérieures, colloques...

Ces formations, souvent pluridisciplinaires, s'appuient sur les compétences d'enseignants de renom et sur une recherche de pointe. Elles sont conçues pour répondre à des besoins médicaux avérés et les compétences acquises sont immédiatement applicables en cabinet.

Renseignements, inscriptions, plan d'accès

odonto-formation-permanente@umontpellier.fr

www.odontologie.edu.umontpellier.fr rubrique « formation permanente »

Bulletin d'inscription papier: voir au dos

Brochure réalisée par la Faculté d'Odontologie de Montpellier - Septembre 2020

Conception : Ingrid Kappler

Maquette : Ingrid Kappler

Photos : Faculté d'Odontologie de Montpellier



Faculté d'Odontologie

545, avenue du prof J.L Viala
34193 Montpellier Cedex 5

Contact : odonto-formation-permanente@umontpellier.fr

